



# COME SUPPORTARE GLI OPERATORI DEL SETTORE

*Emanuele Cremascoli, CIB Service Srl*

*Rimini, 06/11/2024*



## I servizi di CIB Service per:

➤ **PMG**

➤ **FER 2**

➤ **BIOMETANO**



# ACCESSO AI PMG

## Cosa CIB Service ha fatto?

- «Istanza Preliminare» entro il 30/06/2024
- «Richiesta di Applicazione» entro il 30/09/2024

per tutti i contratti chiusi o in scadenza al 30/09/2024, per l'applicazione retroattiva



# ACCESSO AI PMG

## Cosa può fare CIB Service per te?

- Calcolo indicativo del PMG spettante
- Verifica del rispetto dei requisiti di «sostenibilità»
- Istanza sul portale BIO-PMG



# ACCESSO AI PMG

## Cosa può fare CIB Service per te?

Sostenibilità per i PMG:

- Verifica se l'impianto è «sottosoglia»
- Verifica dei terreni per l'impianto «sopra soglia»

**EVENTO 07/11/2024 Ore 11:30 – 13:00**

*La Sostenibilità delle Bioenergie: I percorsi per Biogas e Biometano alla luce del nuovo quadro regolatorio*



# ACCESSO AGLI INCENTIVI DEL FER 2

## Cosa può fare CIB Service per te?

- Consulenza generale e studio di fattibilità
- Verifica documentazione progettuale per verifica requisiti
- Iscrizione alla procedura competitiva
- Comunicazione entrata in esercizio

# ACCESSO AGLI INCENTIVI BIOMETANO

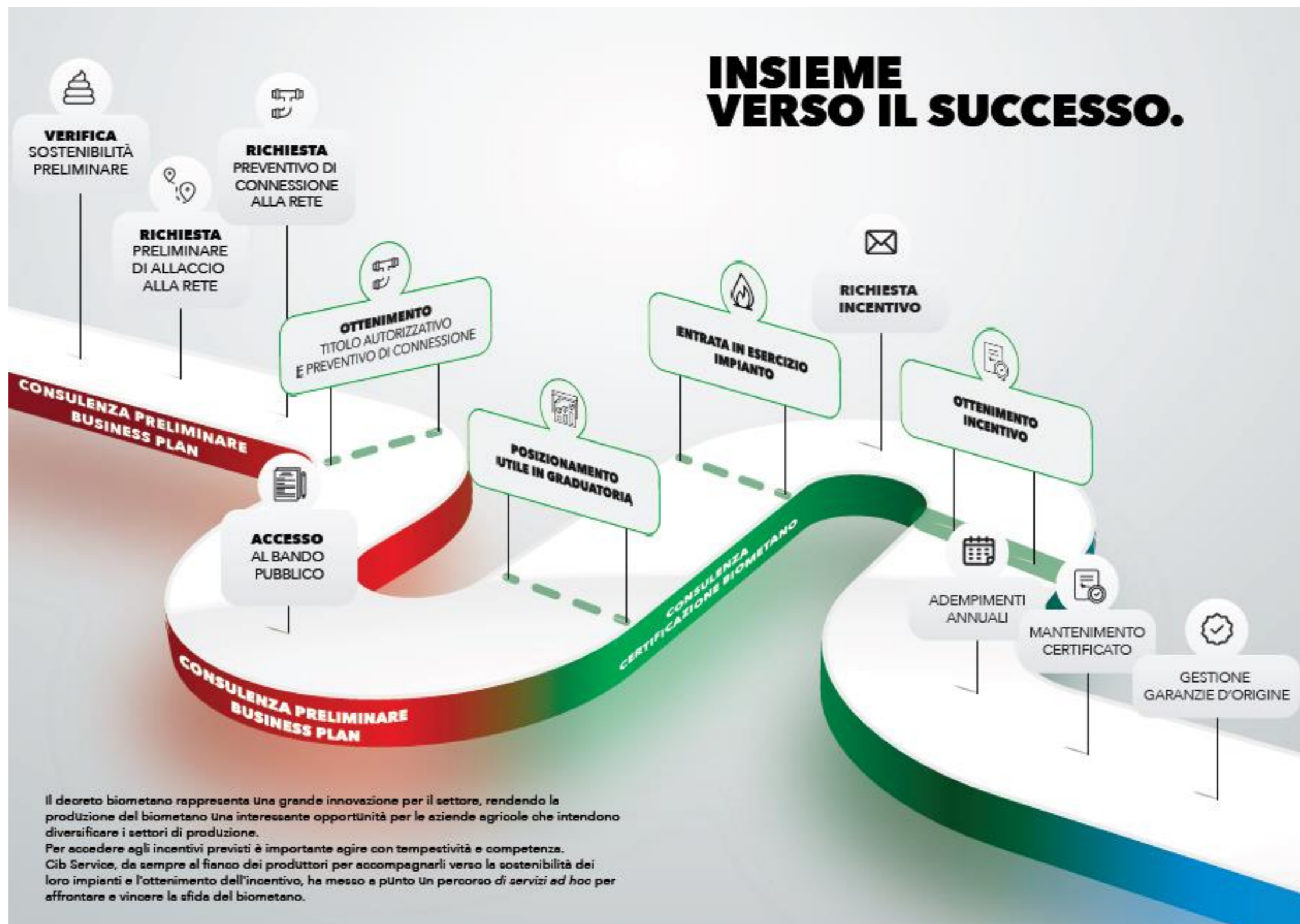



# ACCESSO AGLI INCENTIVI BIOMETANO

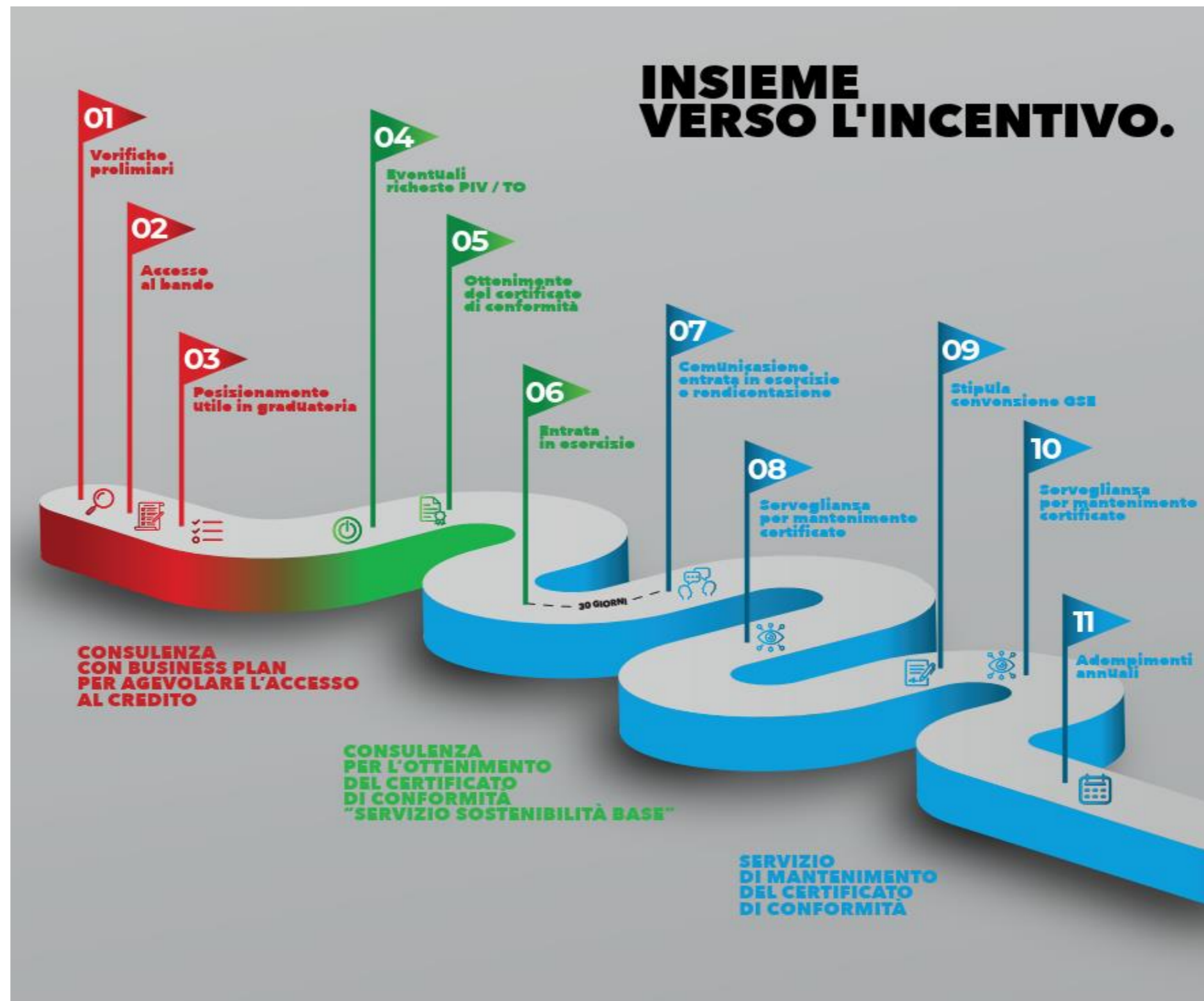





## DM 15/09/2022 – Iscrizione a bando

- **Analisi** della documentazione progettuale in riferimento ai requisiti di accesso
- **Calcolo GHG**
- **Iscrizione a Bando** e invio eventuali integrazioni



## DM 15/09/2022 – Sostenibilità

### Cosa può fare CIB Service per te?

- Verificare preliminare della dieta e/o del progetto
- Rilascio della Certificazione di Sostenibilità per il Bando
- Accompagnamento all'ottenimento del primo Certificato
- Mantenimento dei requisiti durante l'esercizio

**EVENTO 07/11/2024 Ore 11:30 – 13:00**

*La Sostenibilità delle Bioenergie: I percorsi per Biogas e Biometano alla luce del nuovo quadro regolatorio*



# DM 15/09/2022 – Comunicazione entrata in esercizio

- **Comunicazione inizio lavori**
- **Eventuale richiesta PIV**
- **Eventuale richiesta TO**
- **Supporto** al processo di rendicontazione
- **Caricamento** pratica sul portale GSE
- **Stipula** convenzione

# DM 15/09/2022 – Comunicazione entrata in esercizio

## TARIFFA OMNICOMPRENSIVA: MODALITÀ ATTIVAZIONE CONTRATTUALE





# DM 15/09/2022 – Comunicazione entrata in esercizio

## ➤ Comunicazione **inizio lavori**

**Entro 30 giorni** dall'inizio dei lavori come da definizione del DM

Biometano



# DM 15/09/2022 – Comunicazione entrata in esercizio

- Eventuale richiesta di **Punto Ingresso Virtuale (TO)**

**Prima di 160 giorni antecedenti l'entrata in esercizio**

- Eventuale **richiesta TO**

**Tra 120 e 60 giorni antecedenti l'entrata in esercizio**



# DM 15/09/2022 – Comunicazione entrata in esercizio

## ➤ **Supporto al processo di rendicontazione**

Call e/o riunioni dedicate alla **corretta compilazione dei documenti amministrativi** da fornire al GSE in fase di C.E.E.

INFORMAZIONI	FATTURE	CONTABILI
CUP	X	X
Riferimento al PNRR ( <b>Missione 2, Componente 2, Investimento 1.4</b> )	X	X
Titolo del progetto ammesso al finanziamento PNRR ( <b>CODICE BMT</b> )	X	
Numero e data della fattura	X	X
Estremi identificativi dell'intestatario	X	X
Estremi identificativi del contratto	X	
Indicazione sintetica dell'oggetto del servizio/fornitura/lavori	X	
Importo	X	X



# DM 15/09/2022 – Comunicazione entrata in esercizio

## ➤ **Caricamento** pratica sul portale GSE

Invio della **documentazione tecnica e amministrativa** propedeutica all'ottenimento del **Contributo di Conto Capitale** e della **Tariffa incentivante**

## ➤ **Stipula** convenzione





# DM 15/09/2022 – Accesso al credito

## ➤ Consulenza con **business plan**

Verifiche tecniche circa la documentazione progettuale e la predisposizione di un business plan **per agevolare l'accesso al credito.**



# Contattaci subito

## PER MAGGIORI INFORMAZIONI

 + 39 0371 4662678

 [info@cibservice.it](mailto:info@cibservice.it)  
[e.cremascoli@cibservice.it](mailto:e.cremascoli@cibservice.it)  
[e.codazzi@cibservice.it](mailto:e.codazzi@cibservice.it)  
[sostenibilita@cibservice.it](mailto:sostenibilita@cibservice.it)

**Orari e assistenza:**

**lunedì – venerdì**

**8:30 – 13:00    14:00 – 17:30**





# Grazie per l'attenzione!

*Emanuele Cremascoli*

[e.cremascoli@cibservice.it](mailto:e.cremascoli@cibservice.it)

ECOMONDO | ITALIAN EXHIBITION GROUP  
The green technology expo

5 - 8 NOVEMBRE RIMINI  
PADIGLIONE D5 - STAND 314

## SIAMO CIB SERVICE

**COSTRUIAMO SINERGIE UNIAMO COMPETENZE**  
PROMUOVIAMO CIRCULARITÀ **STIMOLIAMO COLLABORAZIONI**  
MIGLIORIAMO LA PRODUTTIVITÀ **SVILUPPIAMO RICERCA SVILUPPIAMO RICERCA**  
**SFIDIAMO IL FUTURO** ISPIRIAMO SOLUZIONI APPLICHIAMO AGROTECNOLOGIE  
UNIAMO COMPETENZE **DISEGNIAMO TRAIETTORIE** VALORIZZIAMO RISORSE  
CONDIVIDIAMO OBIETTIVI **PRODUCIAMO BIOENERGIA** FORNIAMO SOSTEGNO  
SFIDIAMO IL FUTURO